

飯山市空き家バンク登録台帳

登録No.	A099	分類	中古住宅 ( 売買 )
物件住所地	飯山市大字常盤	価格	580 万円

全 景

その他の画像

そのほかの写真、間取り図

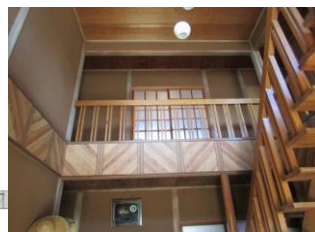

物件の概要	面 積		構 造	建 築 年	昭和 55 年	
	土 地	1304.13 m <sup>2</sup>	<input checked="" type="checkbox"/> 木造	補修の要否		
	建 物	1階	188.53 m <sup>2</sup> 57.13 坪	<input type="checkbox"/> 軽量鉄骨造	補修の費用負担	
		2階	92.84 m <sup>2</sup> 28.13 坪	<input type="checkbox"/> 鉄筋コンクリート <input type="checkbox"/> その他	<input type="checkbox"/> 補修は不要 <input checked="" type="checkbox"/> 多少の補修必要 <input type="checkbox"/> 大幅な補修必要 <input type="checkbox"/> 現在補修中	<input type="checkbox"/> 所有者負担 <input checked="" type="checkbox"/> 入居者負担 <input type="checkbox"/> その他
間取り	1階	<input checked="" type="checkbox"/> 居間 ( 10 ) 畳 <input checked="" type="checkbox"/> 洋室 ( 10 ) 畳		<input checked="" type="checkbox"/> 台所 <input checked="" type="checkbox"/> 風呂 <input checked="" type="checkbox"/> トイレ <input type="checkbox"/> その他 <input checked="" type="checkbox"/> 和室 ( 6 ) 畳、( 8 ) 畳、( 7.4 ) 畳		
	2階	<input checked="" type="checkbox"/> 洋室 ( 8 ) 畳 <input checked="" type="checkbox"/> その他 6畳×2部屋		<input checked="" type="checkbox"/> 和室 ( 6 ) 畳、( 6 ) 畳		

利用状況	<input checked="" type="checkbox"/> 放置 ( 2 ) 年	設備状況	電 気	<input checked="" type="checkbox"/> 引き込み済み <input type="checkbox"/> その他
	<input type="checkbox"/> 別荘		ガ ス	<input checked="" type="checkbox"/> プロパンガス <input type="checkbox"/> その他
<input type="checkbox"/> その他 ( )	風 呂		<input type="checkbox"/> ガス <input checked="" type="checkbox"/> 灯油 <input type="checkbox"/> 電気 <input type="checkbox"/> その他	
主要施設等への距離	<input checked="" type="checkbox"/> 最寄り駅 2.9 km		水 道	<input checked="" type="checkbox"/> 上水道 <input type="checkbox"/> 簡易水道 <input type="checkbox"/> その他
	<input checked="" type="checkbox"/> バス停 1.2 km		下 水 道	<input checked="" type="checkbox"/> 下水道 <input type="checkbox"/> 浄化槽 <input type="checkbox"/> その他
	<input checked="" type="checkbox"/> 市役所 6.1 km		ト イ レ	<input checked="" type="checkbox"/> 水洗 <input type="checkbox"/> 汲取り / <input type="checkbox"/> 和 <input type="checkbox"/> 洋
	<input checked="" type="checkbox"/> 病院 3.8 km	車 庫	<input checked="" type="checkbox"/> 有 <input type="checkbox"/> 無 物 置 <input type="checkbox"/> 有 <input checked="" type="checkbox"/> 無	
	<input checked="" type="checkbox"/> 消防署 6.6 km	庭	<input checked="" type="checkbox"/> 有 <input type="checkbox"/> 無 其 他	

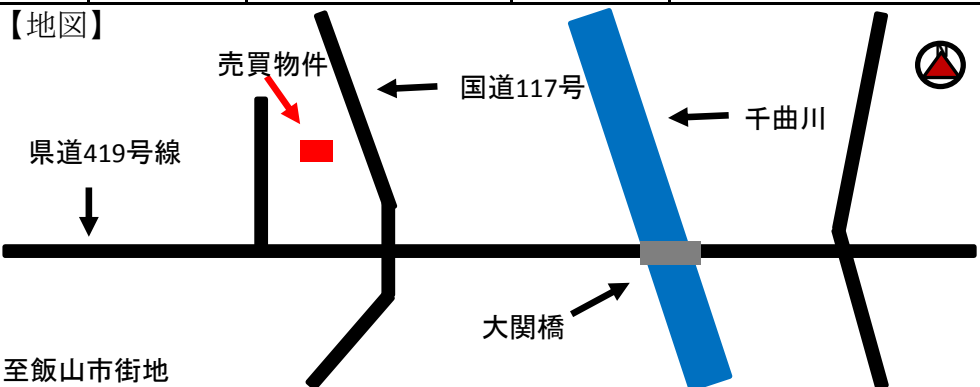

備考  
 ・最寄り駅は信濃平駅、バス停は大関橋入口、病院は北信州診療所、保育園は常盤保育園、小学校は常盤小学校、中学校は城北中学校からの距離になります。  
 ・飯山駅までは7.1km車で約15分、豊田・飯山ICまでは14km車で約22分になります。

受付日	平成29年5月10日	現地確認日	平成29年5月10日
登録日	平成29年5月26日	有効期日	平成31年5月25日