

長野県飯山市空き家バンク登録台帳

登録No.	A330	分類	中古住宅 (売買)
物件住所地	長野県飯山市大字飯山(飯山地区)	価格	1,280 万円

全 景

その他の画像(物件内部等詳細は別紙参照)



物件の概要	土地	分筆・登記後引渡し m ²	建築年	S61年 築39年	付属土地				
	建物	1階	94.40 m ² 28.56 坪	構造	補修の要否	補修の費用負担			
		2階	90.60 m ² 27.41 坪				<input type="checkbox"/> 木造	<input type="checkbox"/> 補修は不要	<input type="checkbox"/> 所有者負担
		3階	63.30 m ²				<input checked="" type="checkbox"/> 鉄骨造	<input checked="" type="checkbox"/> 多少の補修必要	<input checked="" type="checkbox"/> 入居者負担
			19.15 坪				<input type="checkbox"/> 鉄筋ｺﾝｸﾘｰﾄ	<input type="checkbox"/> 大幅な補修必要	<input type="checkbox"/> その他
				<input type="checkbox"/> その他	<input type="checkbox"/> 現在補修中				
	間取り	1階	<input type="checkbox"/> 和室		<input type="checkbox"/> 洋室				
			<input type="checkbox"/> 台所		<input type="checkbox"/> 風呂 <input type="checkbox"/> トイレ <input checked="" type="checkbox"/> その他(車庫・倉庫)				
		2階	<input checked="" type="checkbox"/> 和室(8帖)		<input checked="" type="checkbox"/> 洋室(1室)				
		<input checked="" type="checkbox"/> 台所(DK)		<input checked="" type="checkbox"/> 風呂 <input checked="" type="checkbox"/> トイレ <input type="checkbox"/> その他					
3階	<input checked="" type="checkbox"/> 和室(6帖・4.5帖)		<input checked="" type="checkbox"/> 洋室(11帖・6帖×2・4.5帖)						
	<input type="checkbox"/> 台所		<input type="checkbox"/> 風呂 <input checked="" type="checkbox"/> トイレ <input type="checkbox"/> その他						
利用状況	<input type="checkbox"/> 空き家 (年～)		電 気	<input checked="" type="checkbox"/> 引き込み済み <input type="checkbox"/> その他					
	<input type="checkbox"/> 別荘		ガ ス	<input checked="" type="checkbox"/> プロパンガス <input type="checkbox"/> その他					
主要施設等への距離	<input checked="" type="checkbox"/> その他(利用中)		風 呂	<input type="checkbox"/> ガス <input checked="" type="checkbox"/> 灯油 <input type="checkbox"/> 電気 <input type="checkbox"/> その他					
	最寄り駅(JR北飯山駅) 0.55km		水 道	<input checked="" type="checkbox"/> 上水道 <input type="checkbox"/> 簡易水道 <input type="checkbox"/> その他					
	北陸新幹線飯山駅 2.2km		下水道	<input checked="" type="checkbox"/> 下水道 <input type="checkbox"/> 浄化槽 <input type="checkbox"/> その他					
	バス停(市ノ口坂下) 0.23km		トイレ	<input checked="" type="checkbox"/> 水洗 <input type="checkbox"/> 汲取り / <input type="checkbox"/> 和 <input checked="" type="checkbox"/> 洋					
	市役所 1.6km		車 庫	<input checked="" type="checkbox"/> 有 <input type="checkbox"/> 無	物 置	<input checked="" type="checkbox"/> 有 <input type="checkbox"/> 無			
	警察署 2.0km		庭	<input checked="" type="checkbox"/> 有 <input type="checkbox"/> 無 <input type="checkbox"/> その他					
	消防署 3.2km		屋根の雪処理	<input type="checkbox"/> 自然落雪式 <input type="checkbox"/> 融雪式 <input checked="" type="checkbox"/> 耐雪型					
	病院(飯山赤十字病院) 2.3km			<input type="checkbox"/> 雪下ろし式 ※積雪状況に応じて雪下ろし及び、落とした雪の処理が必要 <input type="checkbox"/> その他					
	保育園(しろやま保育園) 0.8km		特記事項	・鉄骨造亜鉛メッキ鋼板葺2階建8DK(S61年9月3日建築:登記簿)					
	小学校(飯山小学校) 1.3km			・現況宅地250.94m ² のうち売買対象部分を分筆、登記後引渡し(売主負担)					
中学校(城南中学校) 3.7km		・玄関、車庫前はロードヒーティングあり(隣接地と共用、詳細別記)							
高校(飯山高校) 0.65km		・公共下水道受益者負担金(飯山処理区一般住宅26万円)の納付が必要							
都市計画	<input checked="" type="checkbox"/> 都市計画区域		法規制	・土砂災害<急傾斜地崩壊>警戒区域 (土砂災害防止法)					
	<input checked="" type="checkbox"/> 用途地域<第1種住居地域> (建ぺい率60% 容積率200%)			・建築基準法第22条地域					
受付日	令和7年10月7日		現地確認日	令和7年10月10日					
登録日	令和7年10月24日		有効期日	令和9年10月23日					

長野県飯山市空き家バンク登録台帳

登録No.	A330	分類	中古住宅 (売買)
物件住所地	長野県飯山市大字飯山(飯山地区)	価格	1,280 万円

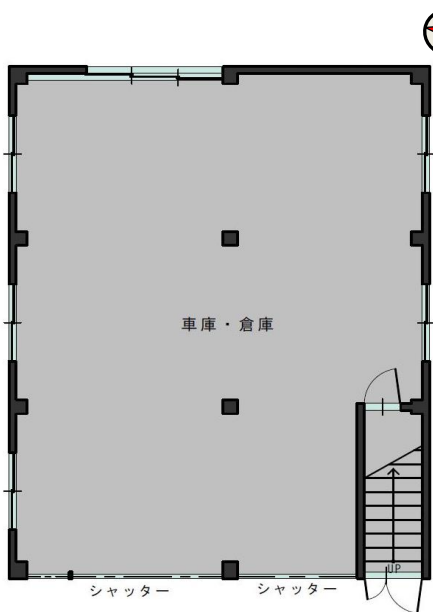

1階



2階



3階

長野県飯山市空き家バンク登録台帳

登録No.	A330	分類	中古住宅（売買）
物件住所地	長野県飯山市大字飯山（飯山地区）	価格	1,280万円

外観



2階



長野県飯山市空き家バンク登録台帳

登録No.	A330	分類	中古住宅 (売買)
物件住所地	長野県飯山市大字飯山(飯山地区)	価格	1,280 万円

2階



3階



長野県飯山市空き家バンク登録台帳

登録No.	A330	分類	中古住宅 (売買)
物件住所地	長野県飯山市大字飯山(飯山地区)	価格	1,280 万円

3階



1階

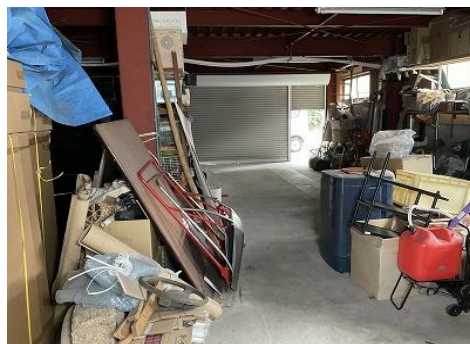

長野県飯山市空き家バンク登録台帳

登録No.	A330	分類	中古住宅（売買）
物件住所地	長野県飯山市大字飯山(飯山地区)	価格	1,280万円

1階



ロードヒーティング設備（玄関及び車庫前の融雪装置）



- ・灯油燃焼ボイラー式、温水循環型
- ・隣接地居住者と共用
- ・維持管理、運転経費は共同負担

庭（住宅東側）



接道（宅地西側、市道1-505号、幅員≒6m、散水消雪路線）



長野県飯山市空き家バンク登録台帳

登録No.	A330	分類	中古住宅（売買）
物件住所地	長野県飯山市大字飯山（飯山地区）	価格	1,280万円



斑尾高原エリア「雲上のアクティビティ天国」

唱歌「ふるさと」で「兎追いしかの山」と詠われた斑尾山。標高1000mの斑尾高原には、神秘的な希望湖、湿原の花々に彩られる沼の原湿原、豊かな森を巡る総延長50kmにおよぶ数々のトレイルが整備されています。トレッキングはもちろん、多彩なアウトドア・アクティビティが楽しめます。全長110kmの信越トレイルの起点でもあります。

信濃平エリア「緑なす水田、かまくらの里」

清らかな湧き水と美しい田園が広がる風景の中で、素朴な田舎暮らしが体験できるエリアです。稀少なヒメギフチョウとギフチョウの混棲地として、国の天然記念物にも指定されている「黒岩山」は、島崎藤村の「千曲川のスケッチ」にも登場する信濃平のシンボル。春にはカタクリの花が咲き乱れ、冬は広い雪原に数々の「かまくら」が出現する信濃平で、鮮やかな四季の変化を体感してください。

戸狩温泉エリア「花と温泉が育むふるさとの風景」

素朴で人情あふれるおもてなしがうれしい民宿のふるさと。2つの立寄湯と約80軒の農家民宿を中心に、のんびり田舎の滞在を楽しむことができます。とんだいら高原、コースも多彩な「戸狩トレイル」など、里歩きのポイントも充実。豊かな風土が育んだ自慢の食材と女将自慢の手料理も戸狩エリアの大きな魅力です。

いいやま市街地エリア「風情を感じる寺社や町並み 雪国の小京都」

飯山城址を中心とした城下町・飯山は、お寺が20余あることから寺の町としても知られ「雪国の小京都」とも呼ばれています。各寺社を巡る遊歩道が整備され、伝統的工芸品の飯山仏壇、雪国ならではの雁木（がんぎ）、高橋まゆみ人形館など、お寺以外の見どころが多いのも特徴です。

北竜湖周辺エリア「ハート型の湖と歴史ある神社」

深い森に包まれた、ハート型の北竜湖。その周辺には、唱歌「朧月夜」で歌われた千曲川河畔の菜の花や、棚田百選の福島棚田、映画「阿弥陀堂だより」ロケセットなど、ふるさとの原風景が色濃く残ります。1300年の歴史を持つ小菅神社は、戸隠、飯綱と並んで北信濃3大修験場と称せられ、参道の杉並木は「神の森」と呼ばれています。

なべくら高原周辺エリア「ブナの森に育まれた豊かな里山」

鍋倉山一帯に広がる貴重なブナの森は、古くから地元の人々の生活を支え、大切に守られてきました。標高500mほどの高原には広大な農場が広がり、肥沃な土壌と清らかな水が美味しい野菜を育てます。ピジターセンター「なべくら高原・森の家」では、ここでしか体験できない自然体験プログラムが多数用意され、周辺には遊歩道も整備されています。



長野県飯山市空き家バンク登録台帳

登録No.	A330	分類	中古住宅（売買）
物件住所地	長野県飯山市大字飯山(飯山地区)	価格	1,280万円

市内施設等(所要時間等は登録日時点です。開閉館日、定休・店休日等は各施設等にお問い合わせください。)



JR飯山駅(北陸新幹線停車駅)
2.2km 車で5分

飯山駅～東京駅まで最速1時間40分
飯山駅～金沢駅まで最速1時間15分



JR飯山線 北飯山駅
0.55km 車で1分 徒歩8分



上信越自動車道 豊田飯山IC
9.2km 車で13分

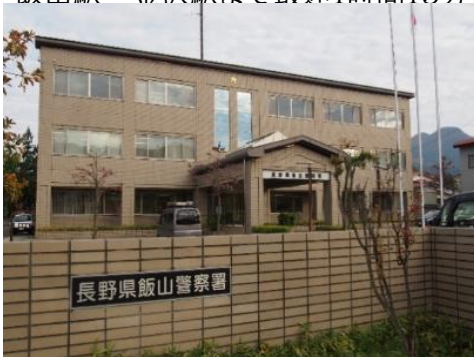

飯山警察署
2.0km 車で4分



岳北消防本部
3.2km 車で7分



飯山市役所
1.6km 車で4分



飯山市立 しろやま保育園
0.8km 車で2分



私立 めぐみ保育園
1.6km 車で4分



私立 飯山中央幼稚園
1.8km 車で5分



飯山市立 飯山小学校
1.3km 車で4分



飯山市立 城南中学校
3.7km 車で6分



長野県飯山高等学校
0.65km 車で2分 徒歩8分

長野県飯山市空き家バンク登録台帳

登録No.	A330	分類	中古住宅（売買）
物件住所地	長野県飯山市大字飯山(飯山地区)	価格	1,280万円

市内施設等(所要時間等は登録日時点です。開閉館日、定休・店休日等は各施設等にお問い合わせください。)



飯山養護学校
3.2km 車で8分



飯山市子ども館「きらら」
1.2km 車で3分



市立飯山図書館
1.7km 車で3分



飯山市文化交流館なちゅら
1.7km 車で3分



飯山市公民館・飯山地区活性化センター(市出先機関)
1.7km 車で3分



長峰スポーツ公園
3.4km 車で5分

体育館・プール・野球場・テニスコート・マレットゴルフ・多目的運動場・クロスカントリースキー



飯山城址公園
1.0km 車で3分



飯山市菜の花公園
7.5km 車で12分

長野県飯山市空き家バンク登録台帳

登録No.	A330	分類	中古住宅（売買）
物件住所地	長野県飯山市大字飯山(飯山地区)	価格	1,280万円

市内施設等(所要時間等は登録日時点です。開閉館日、定休・店休日等は各施設等にお問い合わせください。)



飯山赤十字病院
2.3km 車で5分



北信州診療所
8.1km 車で13分



小田切医院
0.85km 車で2分
内科/小児科/外科/整形外科/肛門科 他



片塩医院
1.8km 車で5分
内科/麻酔科



清水(内科小児科)医院
1.1km 車で3分
内科/小児科



服部医院
1.7km 車で4分
内科/循環器科/小児科



畑山医院
1.7km 車で4分
内科/循環器科/小児科



いいやま診療所
2.0km 車で4分
泌尿器科/腎臓内科



みゆき会クリニック
3.8km 車で8分
内科/婦人科/リウマチ科/内視鏡科



戸狩診療所
8.1km 車で13分
外科/整形外科/形成外科/美容外科/リハビリテーション科



いいやまファミリークリニック
4.0km 車で9分
内科/整形外科/脳神経外科/小児科
外科/麻酔科/リハビリテーション科



栗山歯科診療所
1.3km 車で4分
歯科

長野県飯山市空き家バンク登録台帳

登録No.	A330	分類	中古住宅（売買）
物件住所地	長野県飯山市大字飯山（飯山地区）	価格	1,280万円

市内施設等(所要時間等は登録日時点です。開閉館日、定休・店休日等は各施設等にお問い合わせください。)



内山歯科クリニック
1.0km 車で3分
歯科



横田歯科医院
2.2km 車で5分
歯科



岸歯科医院
2.5km 車で6分
歯科



平井歯科医院
0.5km 車で1分
歯科



ふじまき歯科
8.1km 車で13分
歯科



こだま眼科クリニック
2.2km 車で4分
眼科



鳥羽整形外科医院
2.7km 車で6分
整形外科/リウマチ科/リハビリテーション科/麻酔科



ぽっぽ動物病院
4.4km 車で9分



八十二銀行 飯山支店
1.4km 車で3分



JAながの 飯山支所
1.6km 車で4分



長野県信用組合 飯山支店
2.4km 車で5分

長野県飯山市空き家バンク登録台帳

登録No.	A330	分類	中古住宅 (売買)
物件住所地	長野県飯山市大字飯山(飯山地区)	価格	1,280 万円

市内施設等(所要時間等は登録日時点です。開閉館日、定休・店休日等は各施設等にお問い合わせください。)



長野信用金庫 飯山支店
2.3km 車で5分



飯山郵便局
1.9km 車で5分



道の駅 花の駅・千曲川
4.0km 車で6分



なべくら高原・森の家
17.9km 車で25分



飯山駅斑尾口駐車場(立体駐車場・平面駐車場)
2.1km 車で4分



いいやま湯滝温泉
11.6km 車で15分



斑尾高原温泉
11.3km 車で18分



戸狩温泉 暁の湯
9.1km 車で13分



戸狩温泉スキー場
9.4km 車で13分



斑尾高原スキー場
11.4km 車で18分



かまくらの里
4.8km 車で7分

長野県飯山市空き家バンク登録台帳

登録No.	A330	分類	中古住宅（売買）
物件住所地	長野県飯山市大字飯山（飯山地区）	価格	1,280 万円

飯山市は長野県の北端に位置しています。2015年(平成27年)に、北陸新幹線「飯山駅」が開業。飯山駅に停車する北陸新幹線「はくたか」で、東京駅から最速1時間40分、金沢駅から約1時間15分、おとなり長野駅から約11分で到着します。

また、京都・大阪方面からは、新大阪駅から敦賀駅を経由し、北陸新幹線「つるぎ・はくたか」で最速約4時間で到着します。

車の場合は、最寄りの上信越自動車道「豊田飯山IC」から飯山市街地まで約15分。冬季は積雪や凍結に備えて、スタッドレスタイヤを装着するなど、冬の装備でお出かけください。



東京方面

JR 東京(北陸新幹線)→飯山<東京から1時間39分(最短)>

高速バス 池袋東口(長電バス)→長野(長電バス)→飯山

高速バス 新宿西口(アルピコ交通・京王)→長野(長電バス)→飯山

大阪・名古屋方面

JR 名古屋(中央西線)→長野→飯山(飯山線)<名古屋から3時間42分>

JR 大阪・京都(湖西線)→敦賀(北陸新幹線)→飯山<大阪から約3時間40分>

高速バス 名古屋(アルピコ交通)→長野(長電バス)→飯山

高速バス 大阪梅田(アルピコ交通)→京都→長野(長電バス)→飯山

高速バス 大阪なんば(長電バス)→京都→長野(長電バス)→飯山

新潟・長岡方面

JR 越後川口(上越線)→飯山(飯山線)<長岡から1時間49分>

高速バス 新潟(長電バス)→長野(長電バス)→飯山

金沢方面

JR 金沢(北陸新幹線)→飯山<金沢から1時間15分(最短)>



長野県飯山市空き家バンク登録台帳

登録No.	A330	分類	中古住宅（売買）
物件住所地	長野県飯山市大字飯山(飯山地区)	価格	1,280万円

