

長野県飯山市空き家バンク登録台帳

登録No.	A348	分類	中古住宅 ( 売買 )
物件住所地	長野県飯山市大字飯山(飯山地区)	価格	3,800 万円

全 景

その他の画像(物件内部等詳細は別紙参照)



物件の概要	土地	1,437.39 m <sup>2</sup>	付属土地			
	建物	建築年	H6年(築32年)	構造	補修の要否	補修の費用負担
		1階	91.76 m <sup>2</sup>	<input checked="" type="checkbox"/> 木造	<input type="checkbox"/> 補修は不要	<input type="checkbox"/> 所有者負担
			27.76 坪	<input type="checkbox"/> 軽量鉄骨造	<input checked="" type="checkbox"/> 多少の補修必要	<input checked="" type="checkbox"/> 入居者負担
2階		88.57 m <sup>2</sup>	<input type="checkbox"/> 鉄筋コンクリート	<input type="checkbox"/> 大幅な補修必要	<input type="checkbox"/> その他	
	26.79 坪	<input type="checkbox"/> その他	<input type="checkbox"/> 現在補修中			
間取り	1階	<input checked="" type="checkbox"/> 和室(8帖×2)		<input type="checkbox"/> 洋室		
		<input type="checkbox"/> 台所		<input checked="" type="checkbox"/> 風呂 <input checked="" type="checkbox"/> トイレ <input checked="" type="checkbox"/> その他(物入)		
	2階	<input checked="" type="checkbox"/> 和室(8帖)		<input checked="" type="checkbox"/> 洋室(8帖)		
		<input checked="" type="checkbox"/> 台所(LDK)		<input type="checkbox"/> 風呂 <input checked="" type="checkbox"/> トイレ <input checked="" type="checkbox"/> その他(物入・デッキ)		
利用状況	<input type="checkbox"/> 空き家		電気	<input checked="" type="checkbox"/> 引き込み済み <input type="checkbox"/> その他		
	<input checked="" type="checkbox"/> 別荘		ガス	<input checked="" type="checkbox"/> プロパンガス <input type="checkbox"/> その他		
主要施設等への距離	<input type="checkbox"/> その他		風呂	<input type="checkbox"/> ガス <input checked="" type="checkbox"/> 灯油 <input type="checkbox"/> 電気 <input type="checkbox"/> その他		
	<input checked="" type="checkbox"/> 最寄り駅(JR北飯山駅)	2.0km	水道	<input checked="" type="checkbox"/> 上水道 <input type="checkbox"/> 簡易水道 <input type="checkbox"/> その他		
	<input checked="" type="checkbox"/> 北陸新幹線飯山駅	2.4km	下水道	<input checked="" type="checkbox"/> 下水道 <input type="checkbox"/> 浄化槽 <input type="checkbox"/> その他		
	<input checked="" type="checkbox"/> バス停(菜の花バス・曙町)	0.03km	トイレ	<input checked="" type="checkbox"/> 水洗 <input type="checkbox"/> 汲取り / <input type="checkbox"/> 和 <input checked="" type="checkbox"/> 洋		
	<input checked="" type="checkbox"/> 市役所	1.8km	車庫	<input checked="" type="checkbox"/> 有 <input type="checkbox"/> 無	物置	<input checked="" type="checkbox"/> 有 <input type="checkbox"/> 無
	<input checked="" type="checkbox"/> 警察署	2.3km	庭	<input checked="" type="checkbox"/> 有 <input type="checkbox"/> 無	その他	
	<input checked="" type="checkbox"/> 消防署	3.4km	屋根の雪処理	<input checked="" type="checkbox"/> 自然落雪式 <input type="checkbox"/> 融雪式 <input type="checkbox"/> 耐雪型		
	<input checked="" type="checkbox"/> 病院(飯山赤十字病院)	2.6km		<input type="checkbox"/> 雪下ろし式 ※積雪状況に応じて雪下ろし及び、落とした雪の処理が必要 <input type="checkbox"/> その他		
都市計画	<input checked="" type="checkbox"/> 保育園(しろやま保育園)	1.9km	特記事項	・木造亜鉛メッキ鋼板葺2階建4LDK(H6.7.5建築)		
	<input checked="" type="checkbox"/> 小学校(飯山小学校)	1.8km		・付属建物 鉄骨造亜鉛メッキ鋼板葺平家建物置(H8.12.24建築、現況2階建)		
	<input checked="" type="checkbox"/> 中学校(城北中学校)	3.3km		・消雪用井戸及び散水消雪設備有り(稼働は点検を要す)		
	<input checked="" type="checkbox"/> 高校(飯山高校)	2.2km		・付属物品 家庭用除雪機ほか		
都市計画	<input checked="" type="checkbox"/> 都市計画区域	第1種低層住居専用地域 建ぺい率40% 容積率60%	法規制	・土砂災害[地すべり]警戒区域 (土砂災害防止法)		
受付日	令和8年5月15日		現地確認日	令和8年6月17日		
登録日	令和8年6月30日		有効期日	令和10年6月29日		

長野県飯山市空き家バンク登録台帳

登録No.	A348	分類	中古住宅 ( 売買 )
物件住所地	長野県飯山市大字飯山(飯山地区)	価格	3,800 万円



1 階

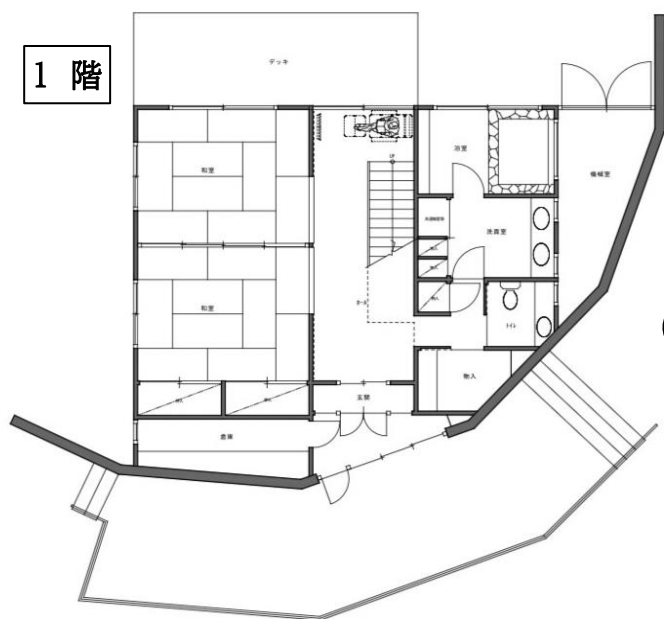

2 階

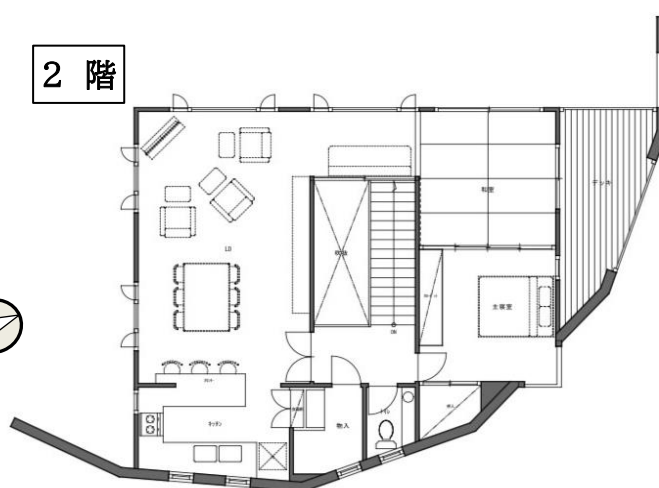

長野県飯山市空き家バンク登録台帳

登録No.	A348	分類	中古住宅 ( 売買 )
物件住所地	長野県飯山市大字飯山(飯山地区)	価格	3,800 万円

住宅外観



住宅1階



長野県飯山市空き家バンク登録台帳

登録No.	A348	分類	中古住宅 ( 売買 )
物件住所地	長野県飯山市大字飯山(飯山地区)	価格	3,800 万円

住宅1階



住宅2階



長野県飯山市空き家バンク登録台帳

登録No.	A348	分類	中古住宅（売買）
物件住所地	長野県飯山市大字飯山（飯山地区）	価格	3,800万円

住宅2階



付属建物 外観（車庫）



長野県飯山市空き家バンク登録台帳

登録No.	A348	分類	中古住宅（売買）
物件住所地	長野県飯山市大字飯山(飯山地区)	価格	3,800万円

付属建物 外観



付属建物 1階

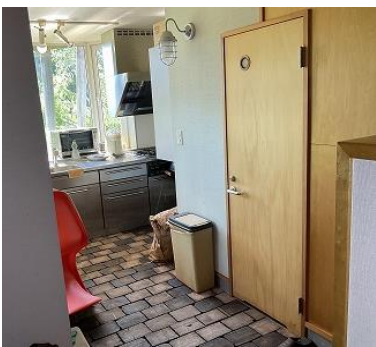

付属建物 2階



長野県飯山市空き家バンク登録台帳

登録No.	A348	分類	中古住宅（売買）
物件住所地	長野県飯山市大字飯山(飯山地区)	価格	3,800万円

附属建物 2階



長野県飯山市空き家バンク登録台帳

登録No.	A348	分類	中古住宅 ( 売買 )
物件住所地	長野県飯山市大字飯山(飯山地区)	価格	3,800 万円

付属建物 2階

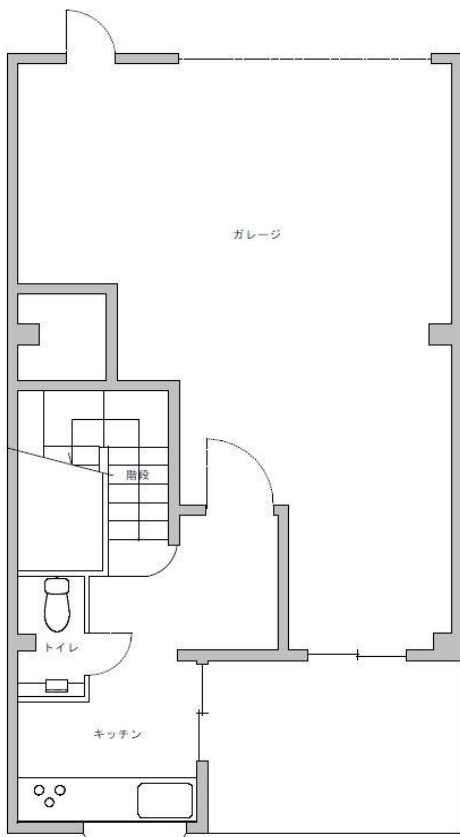

1階平面図

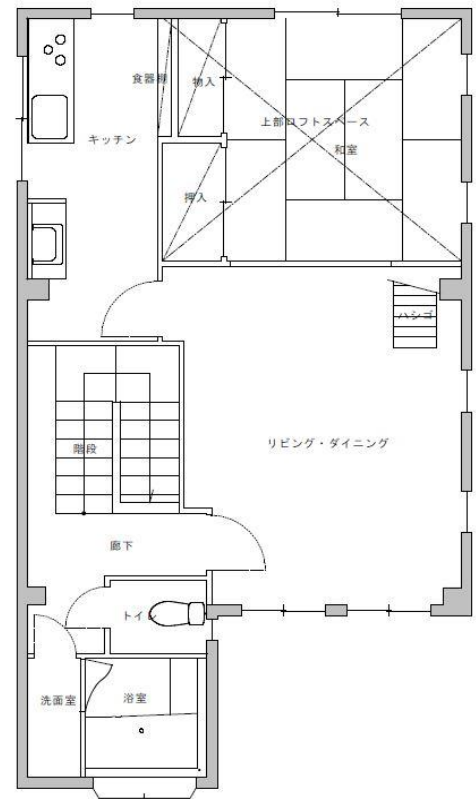

2階平面図

付属物品 (家庭用除雪機、芝管理機)



長野県飯山市空き家バンク登録台帳

登録No.	A348	分類	中古住宅（売買）
物件住所地	長野県飯山市大字飯山(飯山地区)	価格	3,800万円

芝庭



接道(市道1-513号、除雪路線)



## 長野県飯山市空き家バンク登録台帳

登録No.	A348	分類	中古住宅（売買）
物件住所地	長野県飯山市大字飯山(飯山地区)	価格	3,800 万円

**飯山市**



総合病院:飯山赤十字病院  
 市立保育園:8園  
 私立保育園:1園  
 私立幼稚園:1園  
 市立小学校:4校  
 市立中学校:2校  
 県立高校:1校

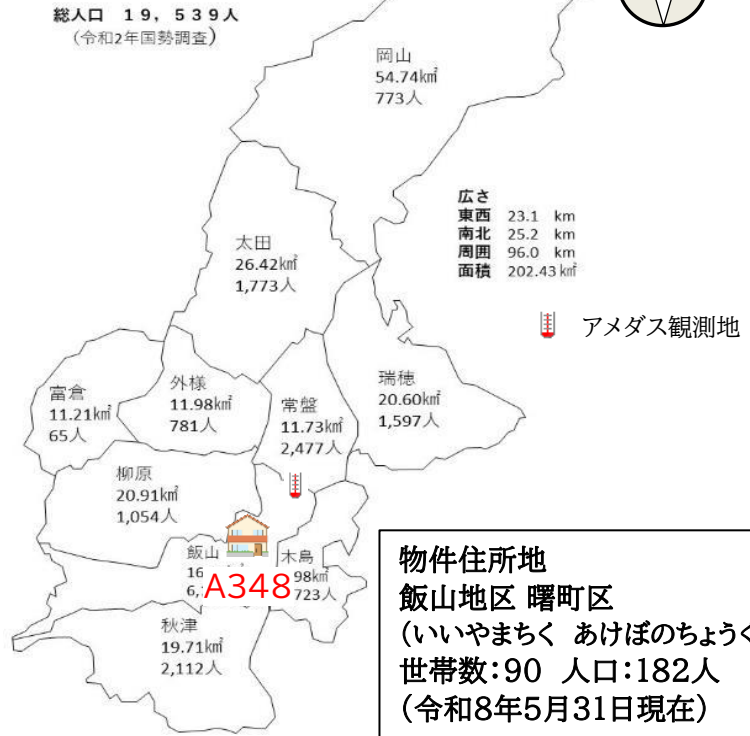

参考:飯山 2021年(月ごとの値)

月	降水量(mm)		気温(℃)		日照時間(h)	雪(cm)	
	合計	日最大	最高	最低		降雪の合計	最深積雪
1	124.5	21.0	8.9	-13.3	81.1	258	132
2	109.5	27.5	14.3	-11.8	126.7	200	123
3	53.5	25.5	21.6	-6.7	145.3	74	74
4	71.5	26.5	22.7	-2.5	220.1	0	0
5	100.0	26.0	30.3	2.7	164.8	0	0
6	82.0	24.5	32.1	9.9	201.2	0	0
7	148.5	29.5	33.9	18.9	200.1	0	0
8	191.5	72.0	36.8	18.5	168.5	0	0
9	100.0	21.0	31.4	12.4	160.6	0	0
10	145.5	26.0	29.5	1.7	162.1	0	0
11	96.0	51.5	20.8	-2.0	138.9	4	2
12	237.0	29.5	14.3	-13.7	82.9	214	125

引用:気象庁/過去の気象データ検索

観測地点:北緯36度52.5分 東経138度22.5分 アメダス観測地点(飯山)

※観測地点と物件所在地では積雪量等は異なります。北のエリアは南のエリアに比べ積雪が多い傾向にあります。

長野県飯山市空き家バンク登録台帳			
登録No.	A348	分類	中古住宅（売買）
物件住所地	長野県飯山市大字飯山(飯山地区)	価格	3,800万円



### 斑尾高原エリア「雲上のアクティビティ天国」



唱歌「ふるさと」で「兎追ししかの山」と詠われた斑尾山。標高1000mの斑尾高原には、神秘的な希望湖、湿原の花々に彩られる沼の原湿原、豊かな森を巡る総延長50kmにおよぶ数々のトレイルが整備されています。トレッキングはもちろん、多彩なアウトドア・アクティビティが楽しめます。全長110kmの信越トレイルの起点でもあります。

### 信濃平エリア「緑なす水田、かまぐらの里」



清らかな湧き水と美しい田園が広がる風景の中で、素朴な田舎暮らしが体験できるエリアです。稀少なヒメギフチョウとギフチョウの混棲地として、国の天然記念物にも指定されている「黒岩山」は、島崎藤村の「千曲川のスケッチ」にも登場する信濃平のシンボル。春にはカタクリの花が咲き乱れ、冬は広い雪原に数々の「かまぐら」が出現する信濃平で、鮮やかな四季の変化を体感してください。

### 戸狩温泉エリア「花と温泉が育むふるさとの風景」



素朴で人情あふれるおもてなしがうれしい民宿のふるさと。2つの立寄湯と約80軒の農家民宿を中心に、のんびり田舎の滞在を楽しむことができます。とんだいら高原、コースも多彩な「戸狩トレイル」など、里歩きのポイントも充実。豊かな風土が育んだ自慢の食材と女将自慢の手料理も戸狩エリアの大きな魅力です。

### いいやま市街地エリア「風情を感じる寺社や町並み 雪国の小京都」



飯山城址を中心とした城下町・飯山は、お寺が20余あることから寺の町としても知られ「雪国の小京都」とも呼ばれています。各寺社を巡る遊歩道が整備され、伝統的工芸品の飯山仏壇、雪国ならではの雁木(がんぎ)、高橋まゆみ人形館など、お寺以外の見どころが多いのも特徴です。

### 北竜湖周辺エリア「ハート型の湖と歴史ある神社」



深い森に包まれた、ハート型の北竜湖。その周辺には、唱歌「朧月夜」で歌われた千曲川河畔の菜の花や、棚田百選の福島棚田、映画「阿弥陀堂だより」ロケセットなど、ふるさとの原風景が色濃く残ります。1300年の歴史を持つ小菅神社は、戸隠、飯綱と並んで北信濃3大修験場と称せられ、参道の杉並木は「神の森」と呼ばれています。

### なべくら高原周辺エリア「ブナの森に育まれた豊かな里山」



鍋倉山一帯に広がる貴重なブナの森は、古くから地元の人々の生活を支え、大切に守られてきました。標高500mほどの高原には広大な農場が広がり、肥沃な土壌と清らかな水が美味しい野菜を育てます。ピジターセンター「なべくら高原・森の家」では、ここでしか体験できない自然体験プログラムが多数用意され、周辺には遊歩道も整備されています。

## 長野県飯山市空き家バンク登録台帳

登録No.	<b>A348</b>	分類	中古住宅（売買）
物件住所地	長野県飯山市大字飯山(飯山地区)	価格	3,800 万円

市内施設等(所要時間等は登録日時点です。開閉館日、定休・店休日等は各施設等にお問い合わせください。)



JR飯山駅(北陸新幹線停車駅)  
2.4km 車で5分

飯山駅～東京駅まで最速1時間40分  
飯山駅～金沢駅まで最速1時間15分



JR飯山線 北飯山駅  
2.0km 車で5分



上信越自動車道 豊田飯山IC  
8.7km 車で12分



飯山警察署  
2.3km 車で5分



岳北消防本部  
3.4km 車で8分



飯山市役所  
1.8km 車で5分



飯山市立 しroyama保育園  
1.9km 車で5分



私立 めぐみ保育園  
2.0km 車で4分



私立 飯山中央幼稚園  
2.1km 車で4分



飯山市立 飯山小学校  
1.8km 車で5分



飯山市立 城南中学校  
3.3km 車で5分



長野県飯山高等学校  
2.2km 車で5分

## 長野県飯山市空き家バンク登録台帳

登録No.	<b>A348</b>	分類	中古住宅（売買）
物件住所地	長野県飯山市大字飯山(飯山地区)	価格	3,800 万円

市内施設等(所要時間等は登録日時点です。開閉館日、定休・店休日等は各施設等にお問い合わせください。)



飯山養護学校  
3.3km 車で9分



飯山市子ども館「きらら」  
1.7km 車で4分



市立飯山図書館  
1.7km 車で4分



飯山市文化交流館なちゅら  
1.9km 車で4分



飯山市公民館・飯山地区活性化センター(市出先機関)  
1.7km 車で4分



長峰スポーツ公園  
3.8km 車で7分

体育館・プール・野球場・テニスコート・マレットゴルフ・多目的運動場・クロスカントリースキー



飯山城址公園  
1.8km 車で5分

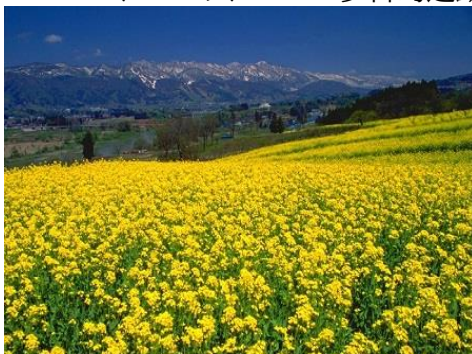

飯山市菜の花公園  
8.3km 車で14分

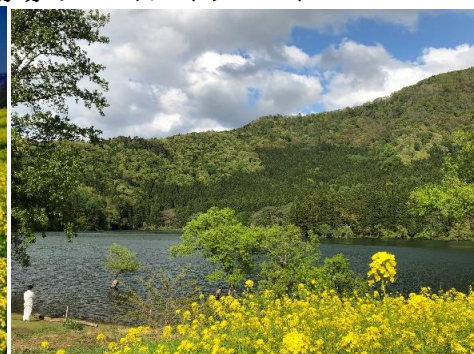

北竜湖  
10.7km 車で17分

長野県飯山市空き家バンク登録台帳

登録No.	A348	分類	中古住宅（売買）
物件住所地	長野県飯山市大字飯山(飯山地区)	価格	3,800万円

市内施設等(所要時間等は登録日時点です。開閉館日、定休・店休日等は各施設等にお問い合わせください。)



飯山赤十字病院  
2.6km 車で5分



北信州診療所  
9.8km 車で15分



小田切医院  
1.6km 車で4分  
内科/小児科/外科/整形外科/肛門科 他



片塩医院  
2.1km 車で4分  
内科/麻酔科



服部医院  
2.0km 車で5分  
内科/循環器科/小児科



畑山医院  
2.0km 車で5分  
内科/循環器科/小児科



いいやま診療所  
2.2km 車で4分  
泌尿器科/腎臓内科



みゆき会クリニック  
3.9km 車で10分  
内科/婦人科/リウマチ科/内視鏡科



いいやまファミリークリニック  
4.3km 車で7分  
内科/整形外科/脳神経外科/小児科/外科



戸狩診療所  
8.9km 車で13分  
外科/整形外科/形成外科/美容外科/リハビリテーション科



栗山歯科診療所  
1.7km 車で5分  
歯科



内山歯科クリニック  
2.1km 車で5分  
歯科

## 長野県飯山市空き家バンク登録台帳

登録No.	A348	分類	中古住宅（売買）
物件住所地	長野県飯山市大字飯山(飯山地区)	価格	3,800 万円

市内施設等(所要時間等は登録日時点です。開閉館日、定休・店休日等は各施設等にお問い合わせください。)



横田歯科医院  
2.4km 車で5分  
歯科



岸歯科医院  
2.7km 車で6分  
歯科



平井歯科医院  
2.0km 車で5分  
歯科



ふじまき歯科  
9.8km 車で15分  
歯科



こだま眼科クリニック  
2.4km 車で5分  
眼科



鳥羽整形外科医院  
2.9km 車で7分  
整形外科/リウマチ科/リハビリテーション科/麻酔科



ぽっぽ動物病院  
4.8km 車で8分



八十二長野銀行 飯山支店  
1.6km 車で5分



JAながの 飯山支所  
1.8km 車で5分



長野県信用組合 飯山支店  
2.6km 車で6分

長野県飯山市空き家バンク登録台帳

登録No.	A348	分類	中古住宅 ( 売買 )
物件住所地	長野県飯山市大字飯山(飯山地区)	価格	3,800 万円

市内施設等(所要時間等は登録日時点です。開閉館日、定休・店休日等は各施設等にお問い合わせください。)



長野信用金庫 飯山支店  
2.6km 車で6分



飯山郵便局  
2.3km 車で5分



道の駅 花の駅・千曲川  
5.5km 車で9分



なべくら高原・森の家  
18.3km 車で25分



飯山駅斑尾口駐車場(立体駐車場・平面駐車場)  
2.3km 車で5分



いいやま湯滝温泉  
13.9km 車で18分



斑尾高原温泉  
11.4km 車で18分



戸狩温泉 暁の湯  
9.5km 車で14分



戸狩温泉スキー場  
9.9km 車で14分



斑尾高原スキー場  
11.4km 車で18分



かまぐらの里  
5.2km 車で8分

長野県飯山市空き家バンク登録台帳			
登録No.	A348	分類	中古住宅 ( 売買 )
物件住所地	長野県飯山市大字飯山(飯山地区)	価格	3,800 万円

飯山市は長野県の北端に位置しています。2015年(平成27年)に、北陸新幹線「飯山駅」が開業。飯山駅に停車する北陸新幹線「はくたか」で、東京駅から最速1時間40分、金沢駅から約1時間15分、おとなり長野駅から約11分で到着します。

また、京都・大阪方面からは、新大阪駅から敦賀駅を經由し、北陸新幹線「つるぎ・はくたか」で最速約4時間で到着します。

車の場合は、最寄りの上信越自動車道「豊田飯山IC」から飯山市街地まで約15分。冬季は積雪や凍結に備えて、スタッドレスタイヤを装着するなど、冬の装備でお出かけください。



東京方面	
JR	東京(北陸新幹線)→飯山<東京から1時間39分(最短)>
高速バス	池袋東口(長電バス)→長野(長電バス)→飯山
高速バス	新宿西口(アルピコ交通・京王)→長野(長電バス)→飯山
大阪・名古屋方面	
JR	名古屋(中央西線)→長野→飯山(飯山線)<名古屋から3時間42分>
JR	大阪・京都(湖西線)→敦賀(北陸新幹線)→飯山<大阪から約3時間40分>
高速バス	名古屋(アルピコ交通)→長野(長電バス)→飯山
高速バス	大阪梅田(アルピコ交通)→京都→長野(長電バス)→飯山
高速バス	大阪なんば(長電バス)→京都→長野(長電バス)→飯山
新潟・長岡方面	
JR	越後川口(上越線)→飯山(飯山線)<長岡から1時間49分>
高速バス	新潟(長電バス)→長野(長電バス)→飯山
金沢方面	
JR	金沢(北陸新幹線)→飯山<金沢から1時間15分(最短)>

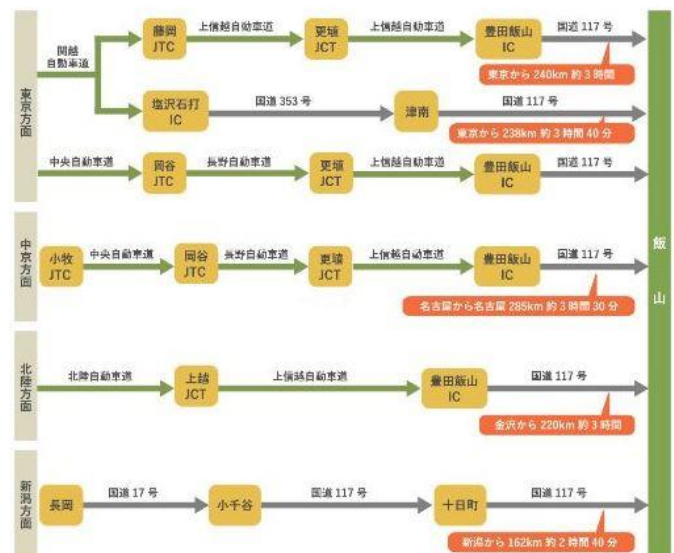

長野県飯山市空き家バンク登録台帳

登録No.	A348	分類	中古住宅（売買）
物件住所地	長野県飯山市大字飯山(飯山地区)	価格	3,800万円

